

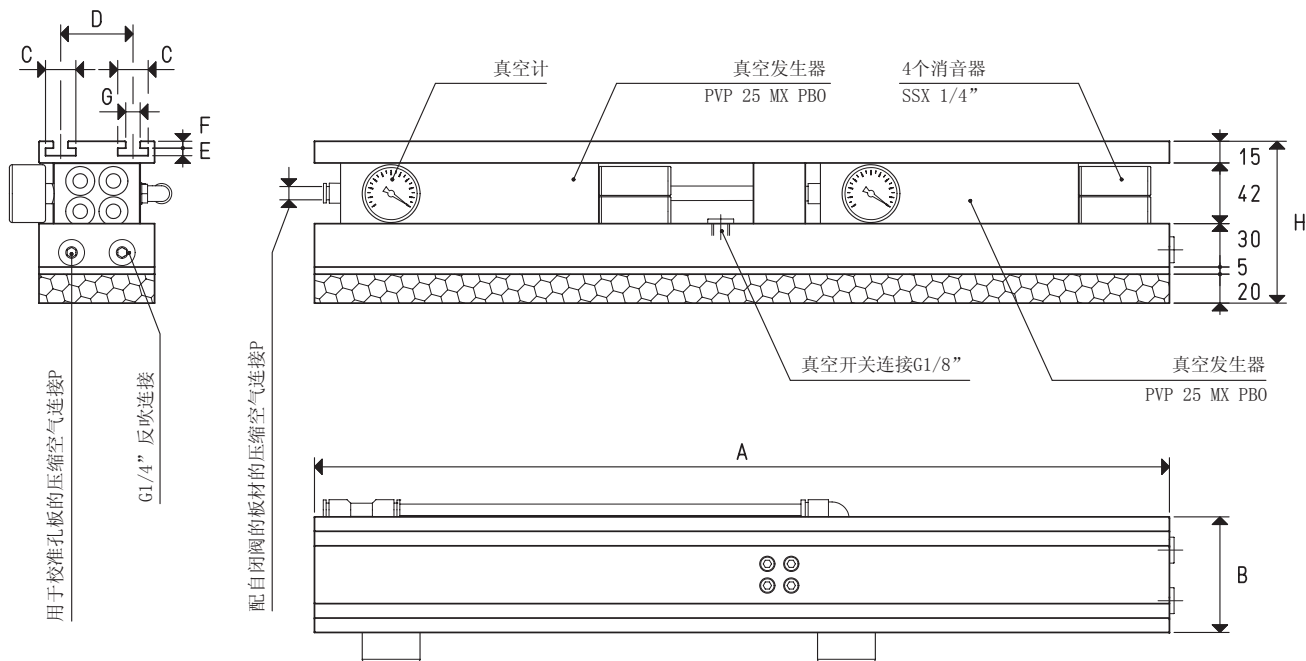

条状章鱼式真空吸板

3D图可到网站vuototecnica.net上查阅



| 型号 | | BO 08 60 X | BO 08 80 X | BO 08 100 X |
|-------------|------|-------------------|-------------------|-------------------|
| 吸板 | 型号 | PX 08 60 | PX 08 80 | PX 08 100 |
| 吸力 | Kg | 31.7 | 42.2 | 54.1 |
| 准备用于真空发生器 | 型号 | N°2 PVP 25 MX PBO | N°2 PVP 25 MX PBO | N°2 PVP 25 MX PBO |
| 最大供气压力 | bar | 6 | 6 | 6 |
| 最大真空度 | -KPa | 90 | 90 | 90 |
| 6 bar下的空气消耗 | Nl/s | 6.4 | 6.4 | 6.4 |
| 吸气量 | m³/h | 62 | 62 | 62 |
| 使用温度 | ° C | -20 / +80 | -20 / +80 | -20 / +80 |
| 重量 | Kg | 6 | 8 | 10 |
| A | | 600 | 800 | 1000 |
| B | | 80 | 80 | 80 |
| C | | 21 | 21 | 21 |
| D | | 50 | 50 | 50 |
| E | | 5.2 | 5.2 | 5.2 |
| F | | 4.8 | 4.8 | 4.8 |
| G | | 10 | 10 | 10 |
| H | | 112 | 112 | 112 |
| P 压缩空气管接口 | Ø 外径 | 8 | 8 | 8 |

注意：型号BO 08 ... X，指条状章鱼真空吸板PX的外壳、开槽支撑板和表中所示的真空发生器。

在型号前添加字母“CD”，表示条状章鱼真空吸板不含真空发生器，含带有分配器（型号 00 BO 07）的盲板（如：BO 08 80 X CD）。

注意：以上真空数据为供给压力稳定的情况下获得，且在标准大气压1013 mbar时有效。

供给真空发生器的压缩空气不应润滑，应符合5微米过滤等级，达到ISO 8573-1的4级标准。

换算：N（牛顿）= Kg x 9.81（重力）； 1英寸 = 25.4mm； 1磅= 453.6克 = 0.4536千克